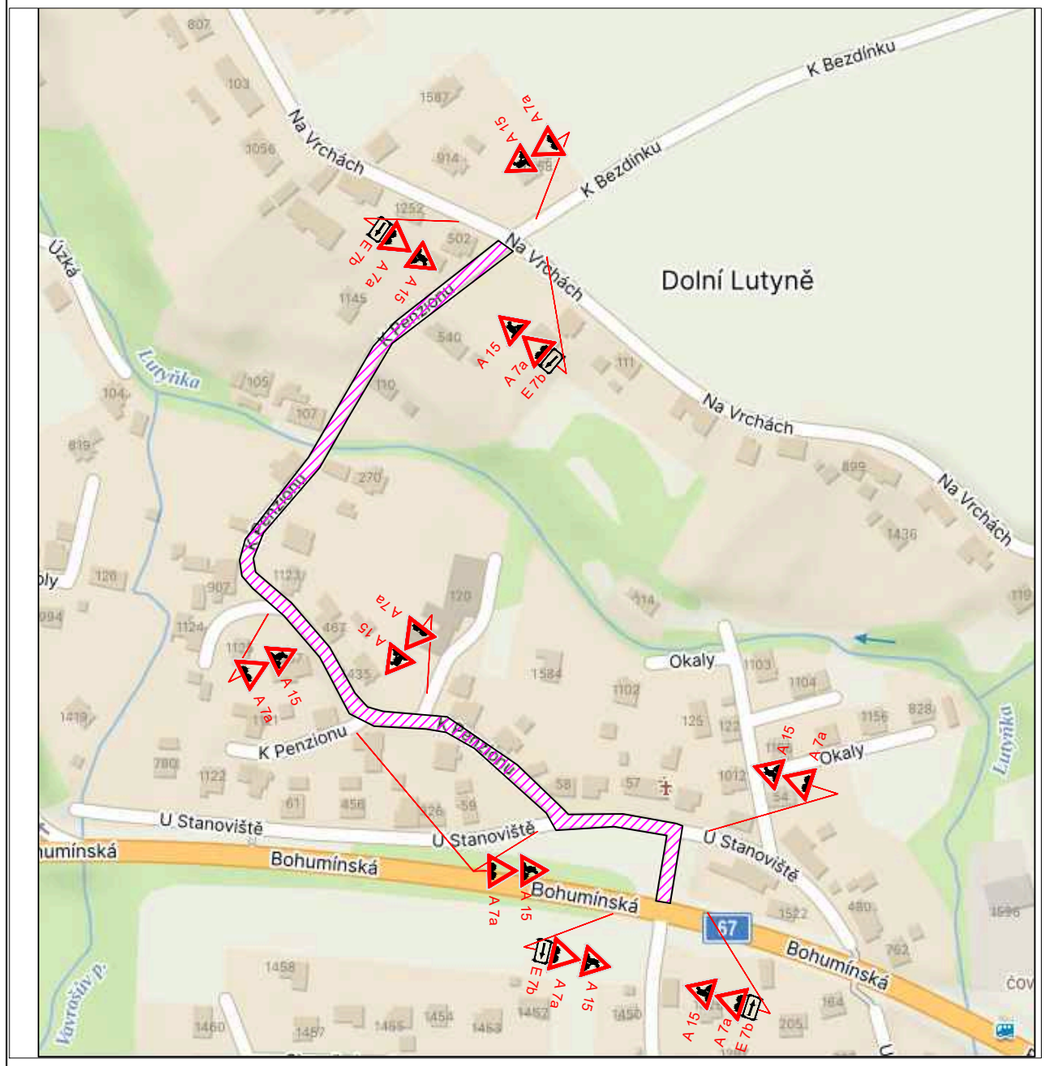

ČÁST 1:

ETAPA ŘEŠÍ PROVÁDĚNÍ PRACÍ MEZI FRÉZOVÁNÍM A POKLÁDKOU.

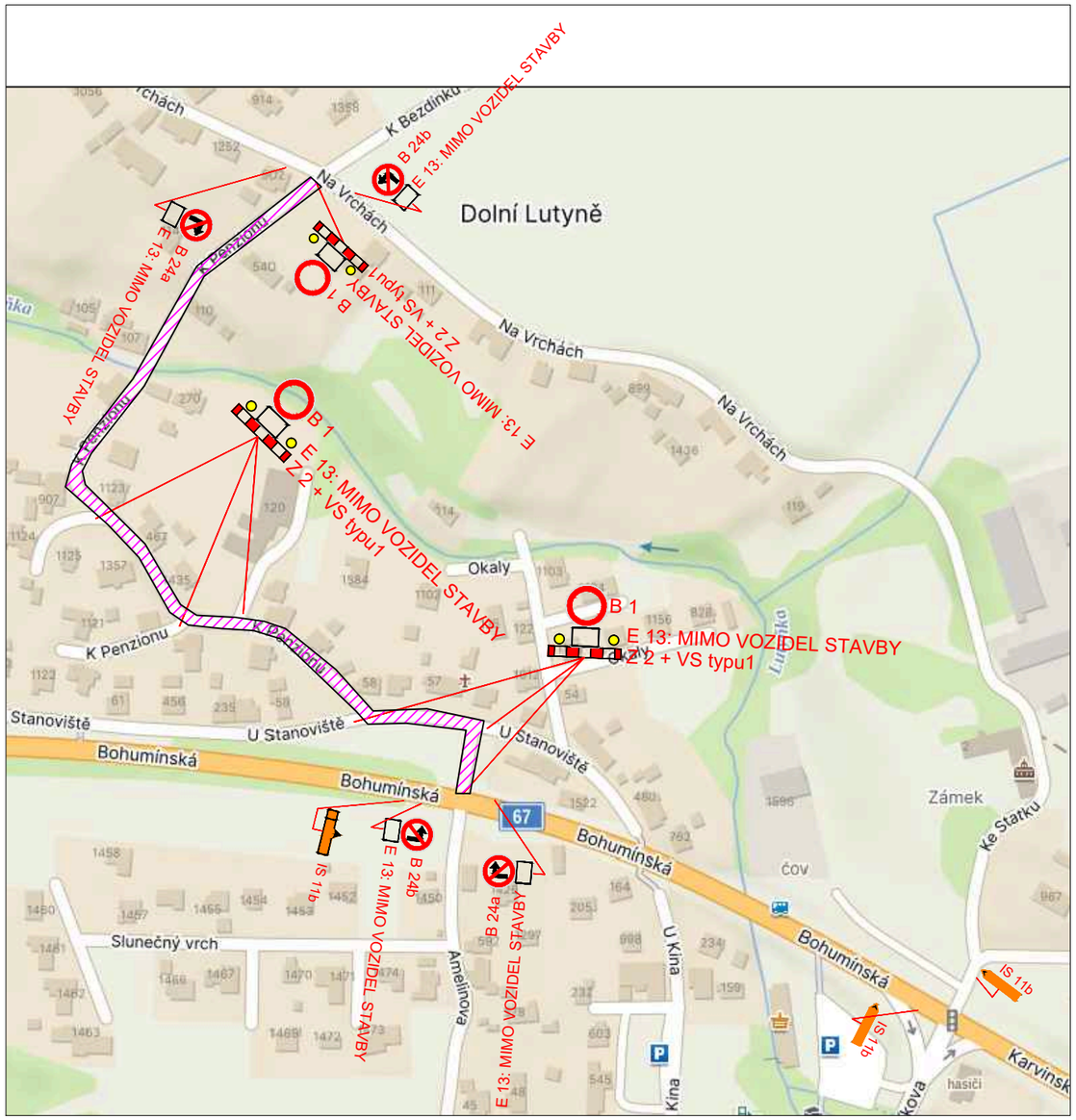

ČÁST 2:

ETAPA ŘEŠÍ PROVÁDĚNÍ FRÉZOVÁNÍ A POKLÁDKY ASFALTU

POPIS:

PROJEKT ŘEŠÍ OPRAVU MK K PENZIONU V DOLNÍ LUTYNI.

NÁVRH PDZ ŘEŠÍ 2 ETAPY - 1. ETAPA OMEZENÍ V RÁMCI PRACÍ MEZI FRÉZOVÁNÍM A POKLÁDKOU.
2. ETAPA UZAVÍRKA KOMUNIKACE PŘI FRÉZOVÁNÍ A POKLÁDCE.

MÍSTO STAVBY: DOLNÍ LUTYNĚ		DAVOZ ZNAČKY s.r.o. BÍTOV 109
KRESLIL: K. KEDROŇ	VYPRACOVAL: K. KEDROŇ	
INVESTOR: –		DATUM: 6/2026
STAVBA: Oprava MK K Penzionu, Dolní Lutyně		STUPEŇ: PDZ
		MĚŘÍTKO: –
		FORMÁTY A4: 2
VÝKRES: PŘECHODNÉ ZNAČENÍ		ARCHIVNÍ Č.: – / PŘÍLOHA Č.: 1

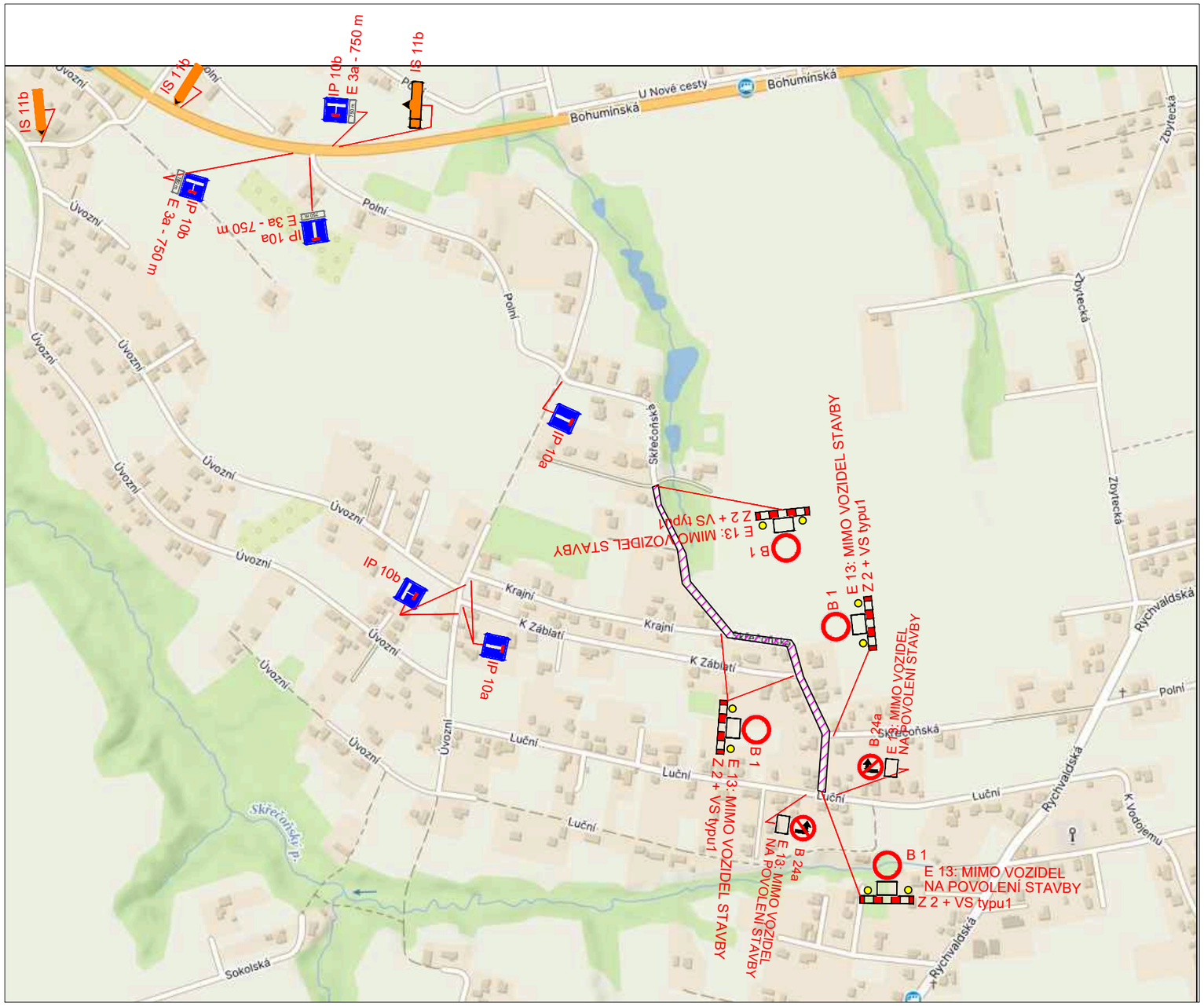

ETAPA ŘEŠÍ UZAVÍRKU KOMUNIKACE PO CELOU DOBU PRACÍ.

POPIS:

PROJEKT ŘEŠÍ OPRAVU MK SKŘEČONSKÁ V DOLNÍ LUTYNI.
NÁVRH PDZ ŘEŠÍ UZAVÍRKU MK SKŘEČONSKÁ PŘI UZAVÍRCE. STAVBA DLE SITUACE STAVBY UMOŽNÍ PŘÍJEZD NA UL. SKŘEČONSKÁ (BOČNÍ MK).

MÍSTO STAVBY: DOLNÍ LUTYNĚ		DAVOZ ZNAČKY s.r.o. BÍTOV 109
KRESLIL: K. KEDROŇ	VYPRACOVAL: K. KEDROŇ	
INVESTOR: –		DATUM: 6/2026
STAVBA: Oprava MK Skřečonská, Dolní Lutyně		STUPEŇ: PDZ
		MĚŘÍTKO: –
		FORMÁTY A4: 2
VÝKRES: PŘECHODNÉ ZNAČENÍ		ARCHIVNÍ Č.: – / PŘÍLOHA Č.: 3

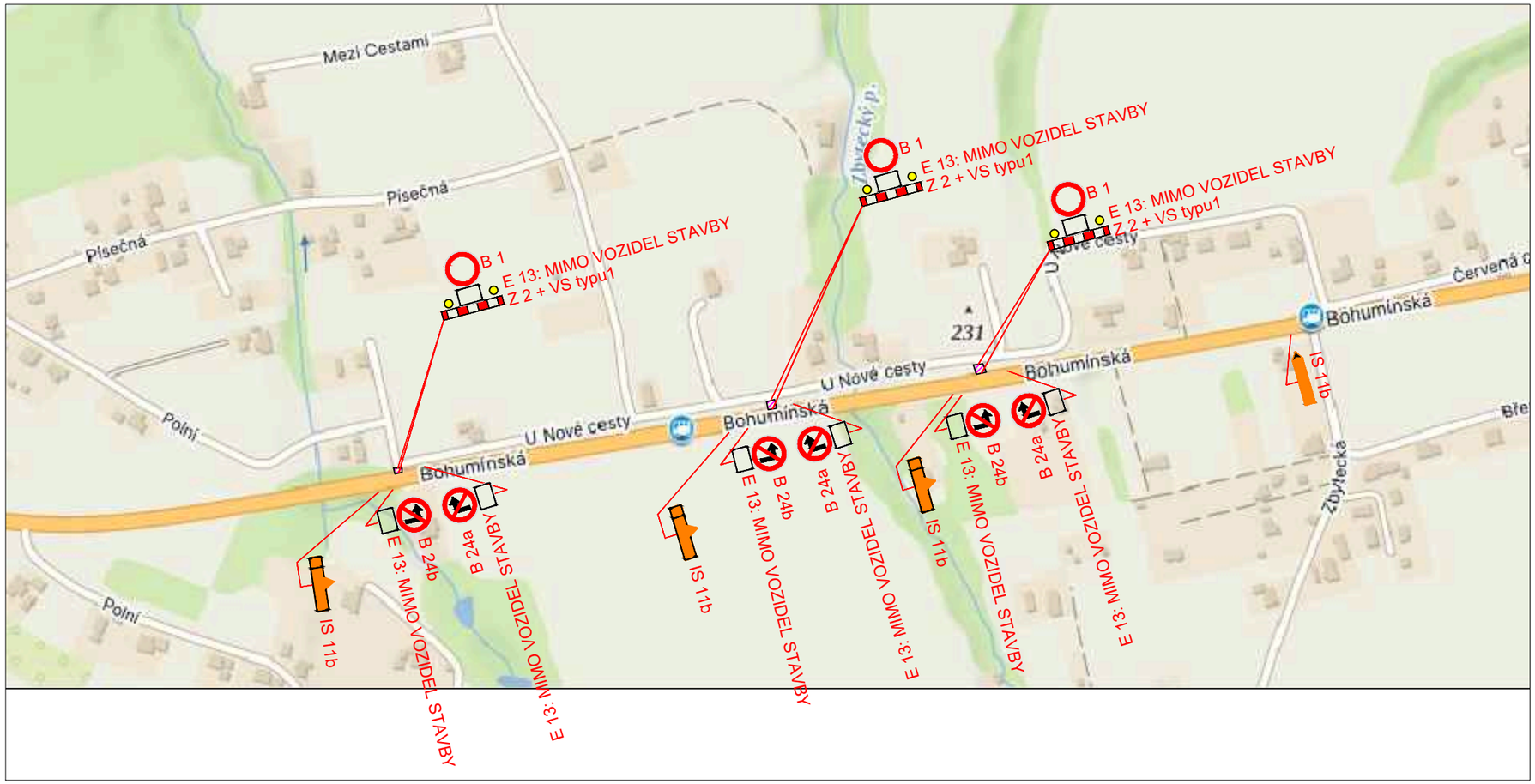

ETAPA ŘEŠÍ UZAVÍRKU KOMUNIKACE PO CELOU DOBU PRACÍ.

POPIS:

PROJEKT ŘEŠÍ OPRAVU MK U NOVÉ CESTY V DOLNÍ LUTYNI.
NÁVRH PDZ ŘEŠÍ UZAVÍRKU MK U NOVÉ CESTY - UZAVÍRKA

MÍSTO STAVBY: DOLNÍ LUTYNĚ		DAVOZ ZNAČKY s.r.o. BÍTOV 109
KRESLIL: K. KEDROŇ	VYPRACOVAL: K. KEDROŇ	
INVESTOR: –		DATUM: 6/2026
STAVBA: Oprava MK U Nové Cesty, Dolní Lutyně		STUPEŇ: PDZ
		MĚŘÍTKO: –
		FORMÁTY A4: 2
VÝKRES: PŘECHODNÉ ZNAČENÍ		ARCHIVNÍ Č.: – / PŘÍLOHA Č.: 6